

3 SISTEMI DI ACCESSO

CON TORNELLI

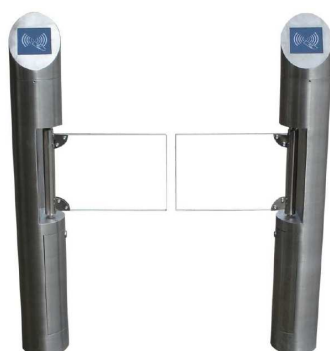

TORNELLO TRIPODE IN ACCIAIO, IDEALE PER L'INSTALLAZIONE IN CENTRI FITNESS E PISCINE. COMPRESIVO DI ALLOGGIAMENTO PER IL LETTORE DI BADGE ED INDICAZIONE LUMINOSA DI APERTURA. IL TORNELLO E' PROVVISTO DEL SISTEMA DI ABBATTIMENTO DELLE BARRE IN CASO DI MANCANZA DI ELETTRICITA'.

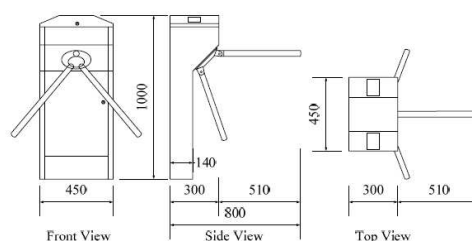

SISTEMA DI APERTURA A DOPPIO BATTENTE IN ACCIAIO LUCIDO CON ANTE IN VETRO. IDEALE PER CENTRI FITNESS E PISCINE DOVE IL DESIGN ASSUME PARTICOLARE IMPORTANZA. STRUTTURA LEGGERA E DI MINOR IMPATTO RISPETTO AD UN TORNELLO TRADIZIONALE. COMPRESIVO DI ALLOGGIAMENTO PER IL LETTORE BADGE

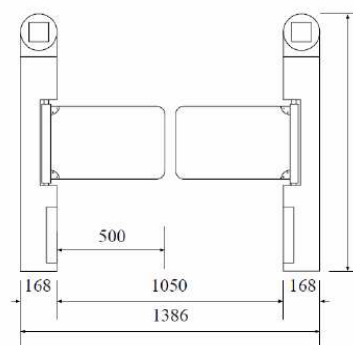



TORNELLO IN ACCIAIO LUCIDO E VETRO AD ANTA UNICA ADATTO PER AMBIENTAZIONI PARTICOLARI, QUALI CENTRI BENESSERE E PICCOLE AREE FITNESS. LA SUA FORMA E LA SUA ELEGANZA, LO RENDONO UN OGGETTO DI DESIGN NON ESSENDO DI IMPATTO VISIVO COME I NORMALI TORNELLI.

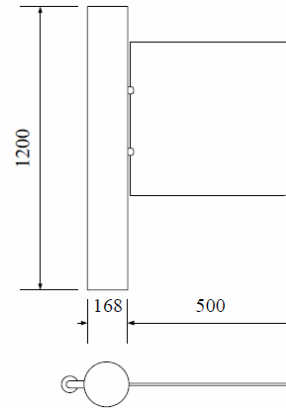

SISTEMA DI ACCESSO IDEALE PER PALESTRE E CENTRI WELLNESS, CARATTERIZZATO DALLA PRESENZA DI ANTE IN VETRO AL POSTO DELLE CLASSICHE BARRE. ROBUSTO E RAPIDO NEI MOVIMENTI, SOSTITUISCE IL CLASSICO TRIPODE, POSSIBILITA' DI INSTALLAZIONE IN SEQUENZA PER GESTIRE PIU' VARCHI DI ACCESSO E/O USCITA.

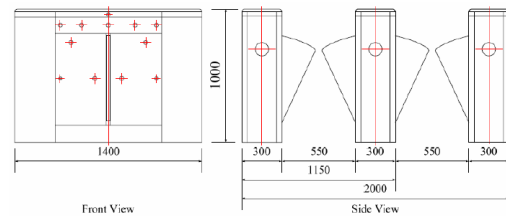

SENZA TORNELLI



QUALORA SI PREFERISCA GESTIRE IL CONTROLLO ACCESSI ALL'INTERNO DELLA STRUTTURA IN MODO NON INVASIVO, I LETTORI DI BADGE SENZA BARRIERE RAPPRESENTANO LA GIUSTA SOLUZIONE. POSIZIONATI IN ZONE STRATEGICHE, PERMETTONO LA GESTIONE DEGLI ACCESSI ED IL CONTROLLO DEGLI ABBONAMENTI.



SOLUZIONE OTTIMALE PER LA GESTIONE DEGLI ACCESSI NELLE ZONE UMIDE SONO LE PORTE DOTATE DI ELETTROSERRATURA. AL SINGOLO LETTORE E' COLLEGATA UNA PORTA CHE PERMETTE L'INGRESSO SOLO ALLE PERSONE AUTORIZZATE. TRAMITE IL SOFTWARE SARETE IN GRADO DI DECIDERE TEMPI E FASCE DI INGRESSO. APPLICABILE A PORTE GIA' ESISTENTI.

CASE STUDY PALESTRA EQUINOX 1800 MQ



IL CENTRO WELLNESS EQUINOX E' STRUTTURATO SU DUE PIANI E COMPRENDE OLTRE ALLA ZONA FITNESS, UN CENTRO ESTETICO E DUE PISCINE DI CUI UNA INTERNA. IN FASE DI PROGETTAZIONE LE ESIGENZE MANIFESTATE ERANI DI GARANTIRE UN DUPLICE CONTROLLO: DA UN LATO ALL'INGRESSO DELLA STRUTTURA E DALL'ALTRO NELLA ZONA ACQUA. IN TAL CASO SONO STATI MONTATI TRE TORNELLI TRIPODI ALL'INGRESSO (DUE CON LA FUNZIONE DI ACCESSO ED UNO ADIBITO ALL'USCITA) ED UNO IN PISCINA. A SECONDA DEL TIPO DI ABBONAMENTO E DELLE FASCE ORARIE STABILITE, GYMNES E' IN GRADO DI PERMETTERE L'APERTURA DEI TORNELLI E DI GESTIRE LE VARIE AREE DEL CENTRO